



**PRÉFET
MARITIME
DE L'ATLANTIQUE**

*Liberté
Égalité
Fraternité*



**PRÉFET
D'ILLE-
ET-VILAINE**

*Liberté
Égalité
Fraternité*

**Direction Départementale
des Territoires et de la Mer**

Rennes, le **24 JUIN 2025**
AR 2025/096

ARRÊTÉ

portant protection des cordons coquilliers et du Gravelot à collier interrompu
en baie du Mont-Saint-Michel

Le préfet de la région Bretagne
préfet de la zone de défense et de sécurité Ouest
préfet d'Ille-et-Vilaine,

Le préfet maritime de l'Atlantique

Vu la directive européenne n° 92/43/CEE du Conseil de la Communauté européenne en date du 21 mai 1992 concernant la conservation des habitats naturels ainsi que de la faune et de la flore sauvages ;

Vu la directive européenne n° 2009/147/CE du parlement et du conseil de la communauté européenne du 30 novembre 2009 concernant la conservation des oiseaux sauvages ;

Vu le code de l'environnement et notamment ses articles L 411-1 et L 411-2, L 415-1 à L 415-5 ainsi que ses articles R 411-5 à R 411-17 et R 415-1 ;

Vu le décret n°2004-374 du 29 avril 2004 modifié, relatif aux pouvoirs des préfets, à l'organisation et à l'action des services de l'État dans les régions et départements ;

Vu le décret n°2004-112 du 6 février 2004 relatif à l'organisation de l'État en mer ;

Vu le décret du 10 octobre 2024 nommant M. Amaury de SAINT-QUENTIN, préfet de la région Bretagne, préfet de la zone de défense et de sécurité Ouest, préfet d'Ille-et-Vilaine ;

Vu le décret du 28 juin 2023, nommant M. le vice-amiral Jean-François QUÉRAT, commandant de la zone maritime Atlantique, commandant de l'arrondissement maritime Atlantique et préfet maritime de l'Atlantique, à compter du 1^{er} août 2023 ;

Vu l'arrêté ministériel du 29 octobre 2009 fixant la liste des oiseaux protégés sur l'ensemble du territoire national et les modalités de leur protection ;

Vu l'arrêté ministériel du 19 décembre 2018 fixant la liste des habitats naturels pouvant faire l'objet d'un arrêté préfectoral de protection des habitats naturels en France métropolitaine ;

Vu l'arrêté ministériel du 29 juillet 2016 portant désignation du site Natura 2000 - Baie du Mont Saint-Michel en tant que zone spéciale de conservation (FR2500077) ;

Vu l'arrêté ministériel du 05/01/2006 portant désignation du site Natura 2000 - Baie du Mont Saint-Michel en tant que zone de protection spéciale (FR2510048) ;

Vu l'arrêté préfectoral du 15 janvier 2021 portant création de la liste des sites d'intérêt géologique du département d'Ille-et-Vilaine ;

Vu l'avis du 24 mars 2025 du Conseil Scientifique Régional du Patrimoine Naturel ;

Vu l'avis du 18 mars 2025 de la Commission Départementale de la Nature, des Paysages et des Sites ;

Vu l'accord du commandant de la zone maritime de l'Atlantique en date du 25 mars 2025 ;

Vu les avis des mairies de Saint-Méloir-des-Ondes, Saint-Benoît-des-Ondes, Hirel, le Vivier-sur-Mer, Chemueix, Saint-Broladre, Roz-sur-Couesnon ;

Vu l'avis du 20 mars 2025 de la Direction de la Sécurité de l'Aviation Civile Ouest ;

Vu l'avis du conservatoire du littoral, attributaire d'une partie du Domaine Public Maritime, en date du 6 mars 2025 ;

Vu l'avis conjoint du comité régional des pêches maritimes et des élevages marins de Bretagne et du comité départemental des pêches maritimes et des élevages marins d'Ille et Vilaine en date du 31 mars 2025 ;

Vu l'avis du comité régional de la conchyliculture Bretagne Nord en date du 31 mars 2025 ;

Vu l'avis de la Commission permanente du Conseil maritime de façade Nord Atlantique Manche Ouest en date du 11 avril 2025 ;

Vu la mise en consultation du public du projet d'arrêté préfectoral, sur le portail des services de l'État en Ille-et-Vilaine du 4 mars 2025 au 15 mai 2025, en application de l'article L. 123-19-1 du code de l'environnement ; préalablement à sa signature par l'autorité compétente ;

Vu les huit observations formulées par le public lors de cette consultation ;

CONSIDÉRANT ce qui suit :

Le Gravelot à collier interrompu ou Pluvier à collier interrompu (*Anarynchus alexandrinus*) se reproduit en baie du Mont-Saint-Michel chaque saison de nidification. L'espèce est protégée en France, inscrite à l'annexe I de la directive européenne « oiseaux ». La Bretagne accueille une forte part de cette espèce au niveau national (un sixième des effectifs) et la baie du Mont-Saint-Michel elle-même accueille une part importante des couples nicheurs bretons (entre 13 % et 28 %). Les cordons coquilliers bretoniens de la baie du Mont-Saint-Michel, situés entre Saint-Méloir-des-Ondes à l'ouest et Roz-sur-Couesnon à l'est, sont considérés comme les plus grandes formations de ce type au plan national et européen. La rareté des faciès de cordons coquilliers au plan international souligne l'enjeu patrimonial majeur de conservation de ces habitats d'intérêt géologique et écologique ;

CONSIDÉRANT que la préservation de ces formations géologiques contribue à la protection du Gravelot à collier interrompu et des espèces associées, tout en assurant un rôle non négligeable de rempart naturel contre la mer, limitant les risques de submersions marines ;

CONSIDÉRANT que les bancs de haute slikke constituent l'habitat de prédilection pour la nidification du Gravelot à collier interrompu, car protégés des marées hors phénomènes tempétueux, ce stade du cordon coquillier permet le camouflage et favorise ainsi le succès des nichées ;

CONSIDÉRANT que les sites de nidification du Gravelot à collier interrompu, situés sur le haut de l'estran sec et présentant une portance favorable, sont propices à la fréquentation humaine pour des usages multiples professionnels ou de loisir et qu'il est donc nécessaire de réglementer les activités humaines afin d'assurer la reproduction des Gravelots à collier interrompu en Baie du Mont-Saint-Michel, bien inscrit au Patrimoine Mondial de l'UNESCO (1979) ;

CONSIDÉRANT que la période sensible est comprise entre mars, arrivée des premiers migrateurs de Gravelots à collier interrompu, à fin août, pic de rassemblements post-nuptiaux ;

SUR PROPOSITION du directeur départemental des territoires et de la mer ;

Arrêtent :

Article 1^{er} - Délimitation de périmètre de protection

Il est établi un Périmètre de Protection fixe (PP) des cordons coquilliers, composé de plusieurs zones telles que représentées sur les cartographies et délimitées par les coordonnées GPS en annexes.

Dans le périmètre de protection (PP), la protection du Gravelot à collier interrompu peut être renforcée par la mise en place d'enclos intitulés Périmètre de Protection Rapproché (PPR), et de cages de protection intitulées Périmètre de Protection Immédiat (PPI).

Les interdictions spécifiques à chaque périmètre sont détaillées dans l'article 2.

Article 2 - Interdictions

2.1 Périmètres de Protection fixe (PP)

Afin de protéger les cordons coquilliers et les Gravelots à collier interrompu, sont interdits dans le périmètre de protection toute l'année :

- la circulation des véhicules à moteur ;
- le dépôt de déchets ;
- la pratique de l'équitation, du cyclisme, du vélo tout-terrain, du char à voile, de se préparer, de décoller et d'atterrir en kite surf ;
- toute pratique de loisir ou professionnelle dégradant les cordons coquilliers ;

tout acte pouvant porter atteinte aux milieux naturels (travaux, extraction de matériaux).

Afin de protéger les Gravelots à collier interrompu durant la période sensible, sont également interdits dans le périmètre de protection du 1^{er} mars au 31 août :

- la destruction, l'enlèvement, la perturbation des individus, l'atteinte des nids et des œufs ;
- l'accès aux chiens non tenus en laisse ; il est entendu que les chiens tenus en laisse dans le périmètre de protection doivent être au pied du maître, sous leur responsabilité et à une distance maximale de 2 mètres ;
- le survol, par des cerfs-volants ou tout type d'aéronefs y compris les aéronefs sans équipage à bord dit « drones », à une hauteur inférieure à 150 mètres au-dessus de la zone ;

2.2. Périmètres de Protection Rapprochés (PPR)

Afin de prévenir le dérangement des Gravelots à collier interrompu pendant la période de nidification, des enclos temporaires sont mis en place pour favoriser la quiétude et éviter les échecs de nidification de l'espèce. Tout acte de détérioration des enclos est interdit. Dans ces enclos, sont interdits :

- l'accès à toute personne ;
- l'introduction d'animaux domestiques, dont les chiens y-compris tenus en laisse.

2.3. Périmètres de Protection Immédiat (PPI)

Afin de protéger les œufs des Gravelots à collier interrompu des prédateurs et des piétinements, des cages sont mises en place. Tout acte de manipulation ou détérioration des cages est interdit.

Article 3 - Communication et suivi

Afin d'informer les usagers, les périmètres de protection pré-cités seront matérialisés sur site et une signalétique sera installée au niveau des accès au domaine public maritime.

Un suivi annuel de la reproduction des Gravelots à collier interrompu sera réalisé permettant la mise en place des périmètres de protection rapprochés (enclos) et des périmètres de protection immédiats (cages).

Un comité de suivi de la mise en œuvre du présent arrêté se réunira si besoin sur invitation de la Direction Départementale des Territoires et de la Mer (DDTM) d'Ille-et-Vilaine. Animé par la DDTM, il sera composé a minima des mairies de Saint-Méloir-des-Ondes, Saint-Benoît-des-Ondes, Hirel, le Vivier-sur-Mer, Cherruex, Saint-Broladre, Roz-sur-Couesnon, la maison de la Baie, Bretagne Vivante, de l'animateur du site Natura 2000 de la Baie du Mont Saint Michel et de l'Office Français de la Biodiversité.

Article 4 - Dérogations

Les dispositions indiquées dans l'article 2 ne s'appliquent pas :

- aux agents en mission de service public agissant pour le compte ou sur autorisation du préfet d'Ille-et-Vilaine ;
- aux personnes intervenant dans le cadre de la sécurité publique ;
- aux personnes chargées des opérations de suivi scientifique et de gestion du site, dûment autorisées par le préfet d'Ille-et-Vilaine ;
- pour les travaux d'intérêt public pour le compte ou sur autorisation du préfet d'Ille-et-Vilaine.

L'interdiction de survol indiquée dans l'article 2 n'est pas applicable aux aéronefs :

1. utilisés par l'État ou les militaires en cas de nécessité de service ou à l'occasion de missions opérationnelles effectuées par les unités militaires ;
2. effectuant des opérations de police, de douane, de secours, de sauvetage et de lutte contre la pollution ;
3. utilisés pour les opérations de gestion ou à des fins scientifiques conformément aux objectifs du plan de gestion ;
4. bénéficiant d'une autorisation de survol délivrée par le préfet.

Article 5 - Sanctions

Toute infraction aux dispositions de présent arrêté est constatée et poursuivie conformément aux lois et règlements en vigueur et notamment aux dispositions des articles L. 415-3 et suivants et R. 415-1 du code de l'environnement.

Article 6 - Voies de recours

Le présent arrêté peut être contesté :

- par recours gracieux auprès de l'auteur de l'acte dans les deux mois suivant la notification ou la publication de la décision considérée, le silence gardé par l'administration pendant plus de deux mois sur la demande de recours gracieux emportant décision implicite de rejet, qui peut elle-même être déférée au tribunal administratif territorialement compétent dans un délai de deux mois ;
- par recours contentieux auprès du tribunal administratif territorialement compétent dans les deux mois suivant la notification ou la publication de la décision considérée, de manière traditionnelle par voie postale ou en se présentant à l'accueil de la juridiction, ou par l'application Télérecours accessible par le site www.telerecours.fr ; le délai de recours gracieux étant interruptif du délai de recours contentieux.

Article 7 - Publicité

Le présent arrêté sera affiché dans les mairies de en mairie de Saint-Méloir-des-Ondes, Saint-Benoît-des-Ondes, Hirel, le Vivier-sur-Mer, Cherrueix, Saint-Broladre, Roz-sur-Couesnon pendant un délai d'au moins un mois et mis à disposition du public sur le portail internet de l'État en Ile-et-Vilaine pendant au moins un an. Un avis de publication sera inséré dans deux journaux locaux ou régionaux, diffusés dans le département d'Ile-et-Vilaine.

Article 8 - Exécution

- Le secrétaire général de la préfecture d'Ile-et-Vilaine ;
- le sous-préfet de Saint-Malo ;
- les maires des communes de Saint Méloir des Ondes, Saint Benoit des Ondes, Hirel, Le Vivier-sur-mer, Cherrueix, Saint Broladre, Roz sur Couesnon ;
- le chef du service départemental de l'Office Français de la Biodiversité ;
- le colonel commandant du groupement de gendarmerie d'Ile-et-Vilaine ;
- le directeur départemental des Territoires et de la Mer ;
- et tous les agents commissionnés et assermentés en matière de protection de la nature ;

sont chargés, chacun en ce qui le concerne, de l'exécution du présent arrêté qui sera publié au recueil des actes administratifs de la préfecture.

Le préfet maritime de l'Atlantique

Le préfet de la région Bretagne
Préfet d'Ile-et-Vilaine

Amaury de SAINT-QUENTIN

Arrêté préfectoral portant protection des cordons coquilliers et du Gravelot à collier interrompu en Baie du Mont Saint-Michel

Points GPS de l'annexe cartographique

Repères GPS de Délimitation du Périmètre de Protection	Latitude (Degrés décimaux)	Longitude (Degrés Décimaux)	Latitude (Degrés, minutes, secondes)	Longitude (Degrés, minutes, secondes)
1	48,641742185277	-1,869471203307	48°38'30.27"N	1°52'10.10"O
2	48,641781754808	-1,869329231781	48°38'30.41"N	1°52'09.59"O
3	48,639665464886	-1,868903690522	48°38'22.80"N	1°52'08.05"O
4	48,640059515719	-1,867787055588	48°38'24.21"N	1°52'04.03"O
5	48,638796689920	-1,866581272334	48°38'19.67"N	1°51'59.69"O
6	48,638777160086	-1,866693086922	48°38'19.60"N	1°52'00.10"O
7	48,636584738747	-1,865462655633	48°38'11.71"N	1°51'55.67"O
8	48,636626722035	-1,865352479884	48°38'11.86"N	1°51'55.27"O
9	48,636330045024	-1,865063038182	48°38'10.79"N	1°51'54.23"O
10	48,636285973060	-1,865229089262	48°38'10.63"N	1°51'54.82"O
11	48,632927022696	-1,862638368486	48°37'58.54"N	1°51'45.50"O
12	48,632960480658	-1,862532852846	48°37'58.66"N	1°51'45.12"O
13	48,632850281276	-1,862833057304	48°37'58.26"N	1°51'46.20"O
14	48,632570281561	-1,863726685359	48°37'57.25"N	1°51'49.42"O
15	48,629516666667	-1,861378333333	48°37'46.26"N	1°51'40.96"O
16	48,627040189559	-1,859416068308	48°37'37.34"N	1°51'33.90"O
17	48,624828526527	-1,857042066542	48°37'29.38"N	1°51'25.35"O
18	48,625086373903	-1,856549368771	48°37'30.31"N	1°51'23.58"O
19	48,624941487797	-1,856223419309	48°37'29.79"N	1°51'22.40"O
20	48,624486513922	-1,855514991512	48°37'28.15"N	1°51'19.85"O
21	48,623756286083	-1,854938739289	48°37'25.52"N	1°51'17.78"O
22	48,622824946679	-1,854063134980	48°37'22.17"N	1°51'14.63"O
23	48,622502932995	-1,853674012342	48°37'21.01"N	1°51'13.23"O
24	48,622872499789	-1,852989862332	48°37'22.34"N	1°51'10.76"O
25	48,622388377417	-1,853492100915	48°37'20.60"N	1°51'12.57"O
26	48,622402031051	-1,853318547760	48°37'20.65"N	1°51'11.95"O
27	48,622095374508	-1,853061774001	48°37'19.54"N	1°51'11.02"O
28	48,621442646358	-1,851930697531	48°37'17.19"N	1°51'06.95"O
29	48,620483945867	-1,850038278848	48°37'13.74"N	1°51'00.14"O
30	48,620650182063	-1,849810430583	48°37'14.34"N	1°50'59.32"O
31	48,621601467021	-1,851682020351	48°37'17.77"N	1°51'06.06"O
32	48,616543517185	-1,839172403356	48°36'59.56"N	1°50'21.02"O

33	48,616752936862	-1,840100022035	48°37'00.31"N	1°50'24.36"O
34	48,615407561760	-1,838738512878	48°36'55.47"N	1°50'19.46"O
35	48,614485476744	-1,839180378147	48°36'52.15"N	1°50'21.05"O
36	48,614432257600	-1,838875729591	48°36'51.96"N	1°50'19.95"O
37	48,614113137160	-1,838177094562	48°36'50.81"N	1°50'17.44"O
38	48,613883747282	-1,837317494245	48°36'49.98"N	1°50'14.34"O
39	48,613543661903	-1,836231463735	48°36'48.76"N	1°50'10.43"O
40	48,612990402617	-1,834385208786	48°36'46.77"N	1°50'03.79"O
41	48,612639745697	-1,832682257518	48°36'45.50"N	1°49'57.66"O
42	48,611980362752	-1,829870188628	48°36'43.13"N	1°49'47.53"O
43	48,612736522661	-1,829546360515	48°36'45.85"N	1°49'46.37"O
44	48,613112223159	-1,829225028309	48°36'47.20"N	1°49'45.21"O
45	48,613705253229	-1,831448776647	48°36'49.34"N	1°49'53.22"O
46	48,614425997333	-1,834563133716	48°36'51.93"N	1°50'04.43"O
47	48,612019487017	-1,829657109933	48°36'43.27"N	1°49'46.77"O
48	48,611635650906	-1,827859850455	48°36'41.89"N	1°49'40.30"O
49	48,611550557623	-1,827385657256	48°36'41.58"N	1°49'38.59"O
50	48,611491718329	-1,827152715996	48°36'41.37"N	1°49'37.75"O
51	48,611382624093	-1,826577894755	48°36'40.98"N	1°49'35.68"O
52	48,611283511053	-1,826055819716	48°36'40.62"N	1°49'33.80"O
53	48,611120816574	-1,825085153388	48°36'40.03"N	1°49'30.31"O
54	48,610454318127	-1,821785606668	48°36'37.64"N	1°49'18.43"O
55	48,610298935445	-1,821146136923	48°36'37.08"N	1°49'16.13"O
56	48,609892842810	-1,819773731872	48°36'35.61"N	1°49'11.19"O
57	48,609612554369	-1,819056767865	48°36'34.61"N	1°49'08.60"O
58	48,609522067751	-1,818595869516	48°36'34.28"N	1°49'06.95"O
59	48,608871571761	-1,815463871142	48°36'31.94"N	1°48'55.67"O
60	48,608396323398	-1,812169728801	48°36'30.23"N	1°48'43.81"O
61	48,608238543789	-1,811235733260	48°36'29.66"N	1°48'40.45"O
62	48,608737450150	-1,810892600002	48°36'31.45"N	1°48'39.21"O
63	48,609223236271	-1,810042253856	48°36'33.20"N	1°48'36.15"O
64	48,609205175246	-1,810001585990	48°36'33.14"N	1°48'36.01"O
65	48,609627834454	-1,809916628478	48°36'34.66"N	1°48'35.70"O
66	48,609626041400	-1,809827417279	48°36'34.65"N	1°48'35.38"O
67	48,609866048209	-1,812207112089	48°36'35.52"N	1°48'43.95"O
68	48,610315360129	-1,814773986116	48°36'37.14"N	1°48'53.19"O
69	48,610993162729	-1,817628527060	48°36'39.58"N	1°49'03.46"O
70	48,611306376181	-1,819534246673	48°36'40.70"N	1°49'10.32"O
71	48,611793718301	-1,822031624615	48°36'42.46"N	1°49'19.31"O

72	48,612090178107	-1,823885101072	48°36'43.52"N	1°49'25.99"O
73	48,612380367704	-1,825750339776	48°36'44.57"N	1°49'32.70"O
74	48,612619419582	-1,827074093744	48°36'45.43"N	1°49'37.47"O
75	48,613042276077	-1,828901524367	48°36'46.95"N	1°49'44.05"O
76	48,612701835303	-1,829317281756	48°36'45.73"N	1°49'45.54"O
77	48,607503341725	-1,802446108992	48°36'27.01"N	1°48'08.81"O
78	48,608116504818	-1,802332243273	48°36'29.22"N	1°48'08.40"O
79	48,608431317844	-1,802694573998	48°36'30.35"N	1°48'09.70"O
80	48,608704044421	-1,803204926076	48°36'31.33"N	1°48'11.54"O
81	48,608954718176	-1,803905851251	48°36'32.24"N	1°48'14.06"O
82	48,609281117097	-1,806098297238	48°36'33.41"N	1°48'21.95"O
83	48,609521339692	-1,808013080525	48°36'34.28"N	1°48'28.85"O
84	48,608855484053	-1,808209363371	48°36'31.88"N	1°48'29.55"O
85	48,608565255481	-1,806682564847	48°36'30.83"N	1°48'24.06"O
86	48,608363963785	-1,805847126306	48°36'30.11"N	1°48'21.05"O
87	48,607281167010	-1,800116026962	48°36'26.21"N	1°48'00.42"O
88	48,607718461002	-1,799852625796	48°36'27.79"N	1°47'59.47"O
89	48,607958452776	-1,799073005095	48°36'28.65"N	1°47'56.66"O
90	48,607780359352	-1,796564519326	48°36'28.01"N	1°47'47.63"O
91	48,608123552970	-1,794838712397	48°36'29.24"N	1°47'41.42"O
92	48,608927819878	-1,791303567588	48°36'32.14"N	1°47'28.69"O
93	48,609247882850	-1,790496641770	48°36'33.29"N	1°47'25.79"O
94	48,605576530868	-1,779981082607	48°36'20.08"N	1°46'47.93"O
95	48,608146081679	-1,781534627080	48°36'29.33"N	1°46'53.52"O
96	48,609403953888	-1,781448042020	48°36'33.85"N	1°46'53.21"O
97	48,608202743344	-1,780562410131	48°36'29.53"N	1°46'50.02"O
98	48,606979865581	-1,779521964490	48°36'25.13"N	1°46'46.28"O
99	48,605954800732	-1,779322056100	48°36'21.44"N	1°46'45.56"O
100	48,604259634346	-1,778046583040	48°36'15.33"N	1°46'40.97"O
101	48,604735272127	-1,777874612280	48°36'17.05"N	1°46'40.35"O
102	48,604098628275	-1,778626358137	48°36'14.76"N	1°46'43.05"O
103	48,606889746409	-1,746672168259	48°36'24.80"N	1°44'48.02"O
104	48,607668618546	-1,746280499963	48°36'27.61"N	1°44'46.61"O
105	48,608889300163	-1,745695002969	48°36'32.00"N	1°44'44.50"O
106	48,611261341086	-1,745448418731	48°36'40.54"N	1°44'43.61"O
107	48,611208657543	-1,744578973011	48°36'40.35"N	1°44'40.48"O
108	48,608888819555	-1,745496222240	48°36'32.00"N	1°44'43.79"O
109	48,608015971984	-1,745859625235	48°36'28.86"N	1°44'45.09"O
110	48,607498202473	-1,746113458648	48°36'26.99"N	1°44'46.01"O

111	48,606892113222	-1,746467713951	48°36'24.81"N	1°44'47.28"O
112	48,606761052025	-1,765878891344	48°36'24.34"N	1°45'57.16"O
113	48,609327230587	-1,768363976421	48°36'33.58"N	1°46'06.11"O
114	48,610542783200	-1,768808612055	48°36'37.95"N	1°46'07.71"O
115	48,606263382115	-1,723490955712	48°36'22.55"N	1°43'24.57"O
116	48,607120544723	-1,723527505591	48°36'25.63"N	1°43'24.70"O
117	48,607449738896	-1,723667289966	48°36'26.82"N	1°43'25.20"O
118	48,607673551887	-1,723533533514	48°36'27.62"N	1°43'24.72"O
119	48,607889230922	-1,723522609997	48°36'28.40"N	1°43'24.68"O
120	48,607112303005	-1,723719568540	48°36'25.60"N	1°43'25.39"O
121	48,607423499425	-1,723754830194	48°36'26.72"N	1°43'25.52"O
122	48,607680047862	-1,723727155477	48°36'27.65"N	1°43'25.42"O
123	48,607890205126	-1,723728396708	48°36'28.40"N	1°43'25.42"O
124	48,607992488843	-1,727378947322	48°36'28.77"N	1°43'38.56"O
125	48,608380733058	-1,730899382383	48°36'30.17"N	1°43'51.24"O
126	48,608503108844	-1,733566336334	48°36'30.61"N	1°44'00.84"O
127	48,608727492392	-1,736738467589	48°36'31.42"N	1°44'12.26"O
128	48,609563629143	-1,739695519209	48°36'34.43"N	1°44'22.90"O
129	48,607887209422	-1,721698972568	48°36'28.39"N	1°43'18.12"O
130	48,607906751442	-1,718752957837	48°36'28.46"N	1°43'07.51"O
131	48,607588333333	-1,715426666667	48°36'27.32"N	1°42'55.54"O
132	48,607452891419	-1,712679240326	48°36'26.83"N	1°42'45.65"O
133	48,607250870872	-1,712282273210	48°36'26.10"N	1°42'44.22"O
134	48,606936552395	-1,712270138756	48°36'24.97"N	1°42'44.17"O
135	48,606968612425	-1,713373429513	48°36'25.09"N	1°42'48.14"O
136	48,607041497286	-1,715482767332	48°36'25.35"N	1°42'55.74"O
137	48,607101812545	-1,707716842909	48°36'25.57"N	1°42'27.78"O
138	48,607228115472	-1,707630436732	48°36'26.02"N	1°42'27.47"O
139	48,607517780647	-1,707144556641	48°36'27.06"N	1°42'25.72"O
140	48,607619991526	-1,706712059677	48°36'27.43"N	1°42'24.16"O
141	48,607747186907	-1,705581676215	48°36'27.89"N	1°42'20.09"O
142	48,607870299762	-1,704064080501	48°36'28.33"N	1°42'14.63"O
143	48,608042635147	-1,702212795040	48°36'28.95"N	1°42'07.97"O
144	48,608066319749	-1,701530977033	48°36'29.04"N	1°42'05.51"O
145	48,608422730506	-1,699087058821	48°36'30.32"N	1°41'56.71"O
146	48,608595127809	-1,697586959003	48°36'30.94"N	1°41'51.31"O
147	48,608438162603	-1,697335280647	48°36'30.38"N	1°41'50.41"O
148	48,608310807704	-1,697315255624	48°36'29.92"N	1°41'50.33"O
149	48,608165000000	-1,697288333333	48°36'29.39"N	1°41'50.24"O



150	48,607998186969	-1,697221364005	48°36'28.79"N	1°41'50.00"O
151	48,607999322979	-1,697197265434	48°36'28.80"N	1°41'49.91"O
152	48,608430794562	-1,697265629982	48°36'30.35"N	1°41'50.16"O
153	48,607432278804	-1,7011111355796	48°36'26.76"N	1°42'04.00"O
154	48,607077189645	-1,704800913827	48°36'25.48"N	1°42'17.28"O
155	48,607015173507	-1,707145540196	48°36'25.25"N	1°42'25.72"O
156	48,609442054865	-1,689419079193	48°36'33.99"N	1°41'21.91"O
157	48,609699278468	-1,689645316353	48°36'34.92"N	1°41'22.72"O
158	48,609780732272	-1,690019125695	48°36'35.21"N	1°41'24.07"O
159	48,609739439562	-1,690626852214	48°36'35.06"N	1°41'26.26"O
160	48,608653128763	-1,697108506851	48°36'31.15"N	1°41'49.59"O
161	48,608935070224	-1,695034978911	48°36'32.17"N	1°41'42.13"O
162	48,608382919633	-1,694265289718	48°36'30.18"N	1°41'39.36"O
163	48,608610439114	-1,693475442007	48°36'31.00"N	1°41'36.51"O
164	48,608847717170	-1,692313882480	48°36'31.85"N	1°41'32.33"O
165	48,609454832898	-1,689305302796	48°36'34.04"N	1°41'21.50"O
166	48,609680522741	-1,689449133363	48°36'34.85"N	1°41'22.02"O
167	48,609974115476	-1,689409742188	48°36'35.91"N	1°41'21.88"O
168	48,610196169466	-1,688725836575	48°36'36.71"N	1°41'19.41"O
169	48,610540402089	-1,687681375492	48°36'37.95"N	1°41'15.65"O
170	48,611067342572	-1,685895016417	48°36'39.84"N	1°41'09.22"O
171	48,611694588918	-1,682976525485	48°36'42.10"N	1°40'58.72"O
172	48,612218219787	-1,680095493793	48°36'43.99"N	1°40'48.34"O
173	48,612806479332	-1,676914047375	48°36'46.10"N	1°40'36.89"O
174	48,613678244313	-1,672782142735	48°36'49.24"N	1°40'22.02"O
175	48,614007172485	-1,671076215215	48°36'50.43"N	1°40'15.87"O
176	48,613732980962	-1,670412845633	48°36'49.44"N	1°40'13.49"O
177	48,613388331571	-1,670321418745	48°36'48.20"N	1°40'13.16"O
178	48,611451988108	-1,677066022530	48°36'41.23"N	1°40'37.44"O
179	48,610777551142	-1,680456860516	48°36'38.80"N	1°40'49.64"O
180	48,610756633233	-1,682279392904	48°36'38.72"N	1°40'56.21"O
181	48,610451607965	-1,683936417103	48°36'37.63"N	1°41'02.17"O
182	48,610001516490	-1,687918778688	48°36'36.01"N	1°41'16.51"O
183	48,613363984041	-1,670226473361	48°36'48.11"N	1°40'12.82"O
184	48,614361346699	-1,669557262212	48°36'51.70"N	1°40'10.41"O
185	48,614717745222	-1,667308229953	48°36'52.98"N	1°40'02.31"O
186	48,615039652213	-1,663737790659	48°36'54.14"N	1°39'49.46"O
187	48,615134451538	-1,661518346518	48°36'54.48"N	1°39'41.47"O
188	48,615321722043	-1,658129369061	48°36'55.16"N	1°39'29.27"O

189	48,615670977160	-1,654784744605	48°36'56.42"N	1°39'17.23"O
190	48,615710162558	-1,650030110031	48°36'56.56"N	1°39'00.11"O
191	48,616878096946	-1,647330969572	48°37'00.76"N	1°38'50.39"O
192	48,617550325580	-1,645350661129	48°37'03.18"N	1°38'43.26"O
193	48,619240578264	-1,642403081059	48°37'09.27"N	1°38'32.65"O
194	48,620070805773	-1,640040474012	48°37'12.25"N	1°38'24.15"O
195	48,620780836791	-1,638848818839	48°37'14.81"N	1°38'19.86"O
196	48,621567855589	-1,637107729912	48°37'17.64"N	1°38'13.59"O
197	48,626592059407	-1,644803281946	48°37'35.73"N	1°38'41.29"O
198	48,634743732316	-1,631573354434	48°38'05.08"N	1°37'53.66"O
199	48,631556129108	-1,626534866919	48°37'53.60"N	1°37'35.53"O
200	48,623947058804	-1,627051290125	48°37'26.21"N	1°37'37.38"O
201	48,620402980596	-1,636483445764	48°37'13.45"N	1°38'11.34"O
202	48,616032530554	-1,645255023614	48°36'57.72"N	1°38'42.92"O
203	48,614676422440	-1,649541780353	48°36'52.84"N	1°38'58.35"O
204	48,614343157969	-1,658186540008	48°36'51.64"N	1°39'29.47"O
205	48,614240814932	-1,662399955094	48°36'51.27"N	1°39'44.64"O

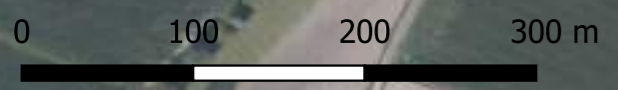
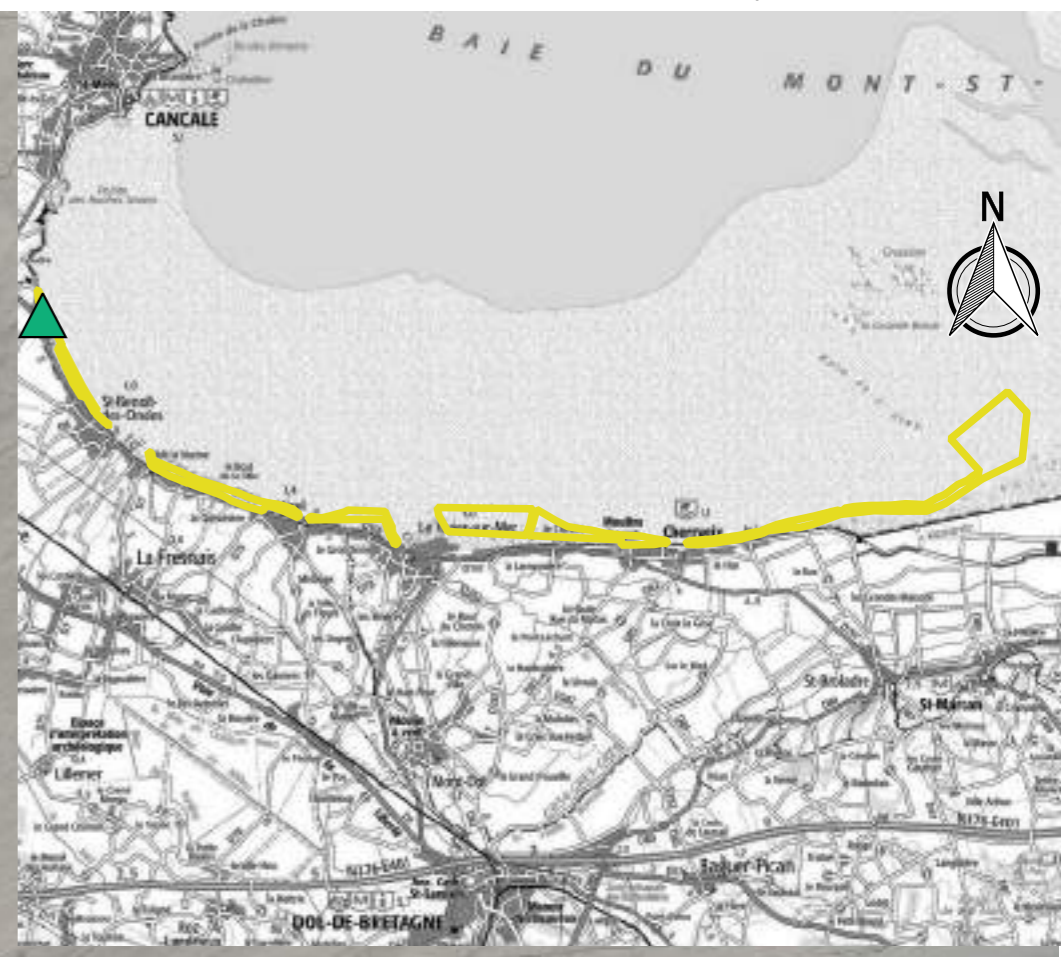
Arrêté Préfectoral de Protection du cordon coquillier et du Gravelot à collier interrompu en Baie du Mont Saint-Michel - Secteur Chateau Richeux - Les Nielles





Légende

-  Zone de protection
-  Repères GPS de délimitation

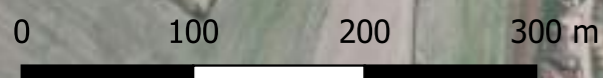
Arrêté Préfectoral de Protection du cordon coquillier et du Gravelot à collier interrompu en Baie du Mont Saint-Michel - Secteur les Nielles



Légende



-  Zone de protection
-  Repères GPS de délimitation

Arrêté Préfectoral de Protection du cordon coquillier et du Gravelot à collier interrompu en Baie du Mont Saint-Michel - Secteur Saint Benoit des Ondes - Vildé la Marine



0 100 200 300 m

Légende

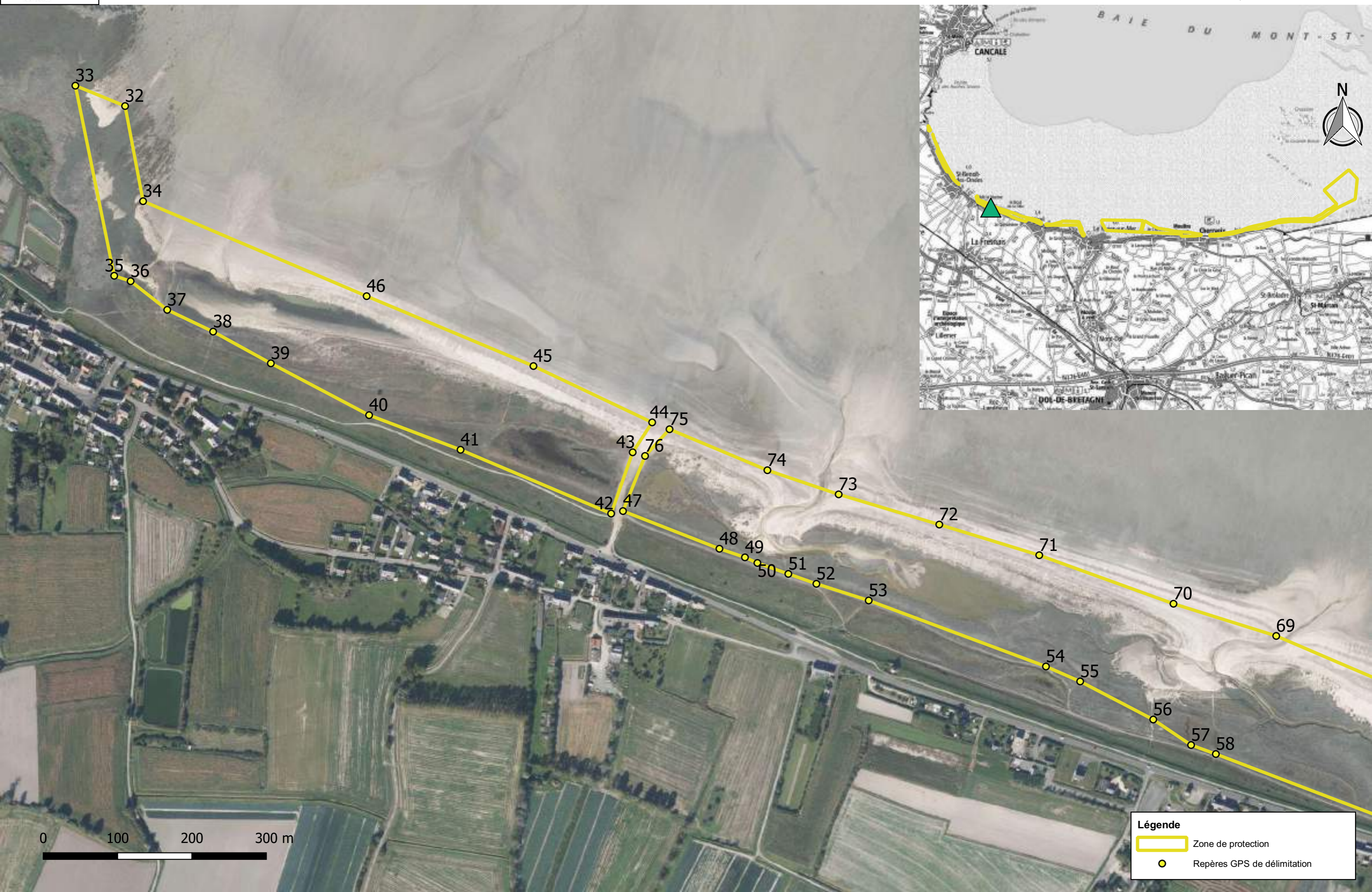

-  Zone de protection
-  Repères GPS de délimitation

Arrêté Préfectoral de Protection du cordon coquillier et du Gravelot à collier interrompu en Baie du Mont Saint-Michel - Secteur Vildé la Marine - Hirel



0 100 200 300 m



Légende

-  Zone de protection
-  Repères GPS de délimitation

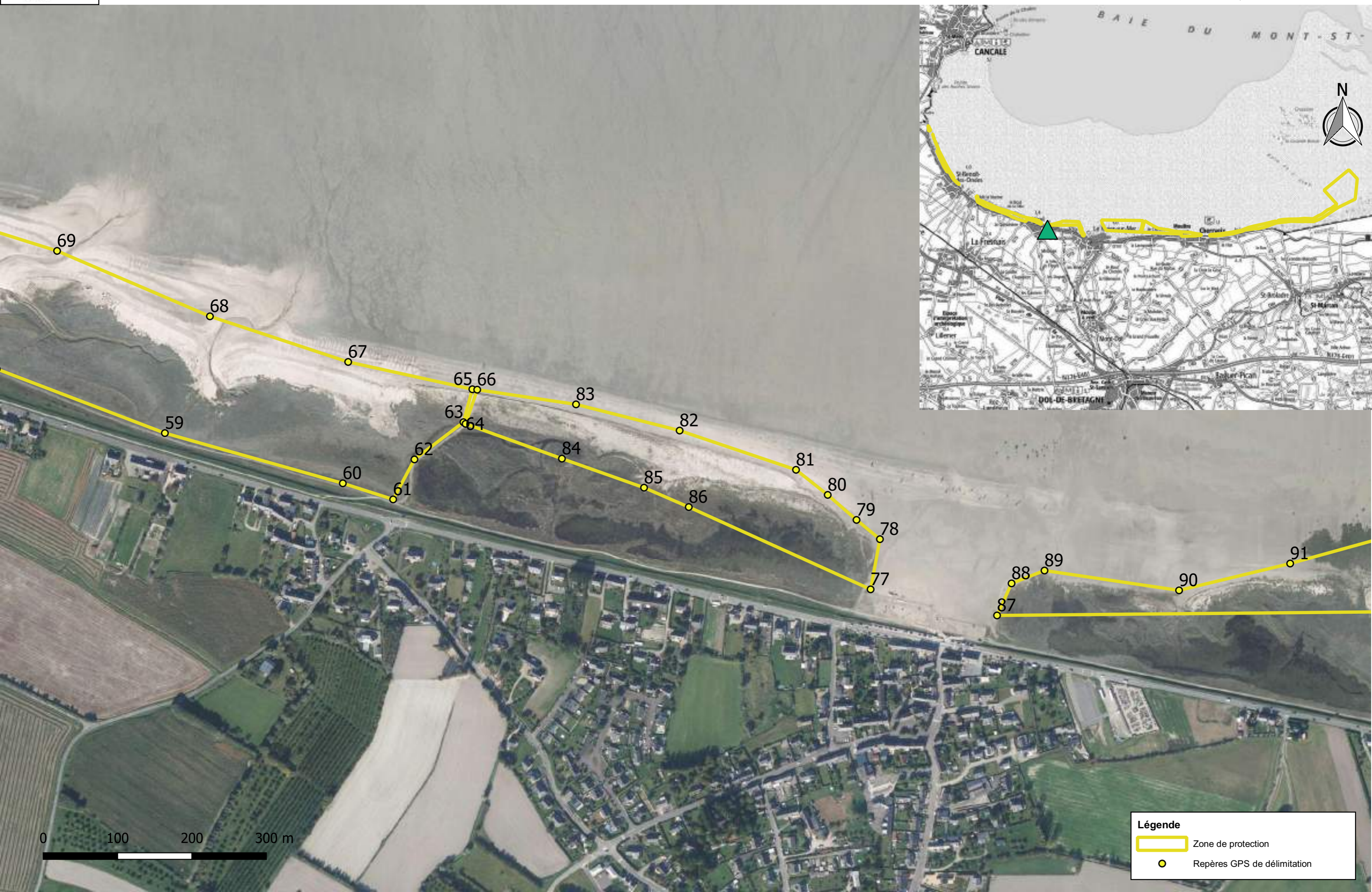
Arrêté Préfectoral de Protection du cordon coquillier et du Gravelot à collier interrompu en Baie du Mont Saint-Michel - Secteur Hirel Plage





Légende

-  Zone de protection
-  Repères GPS de délimitation

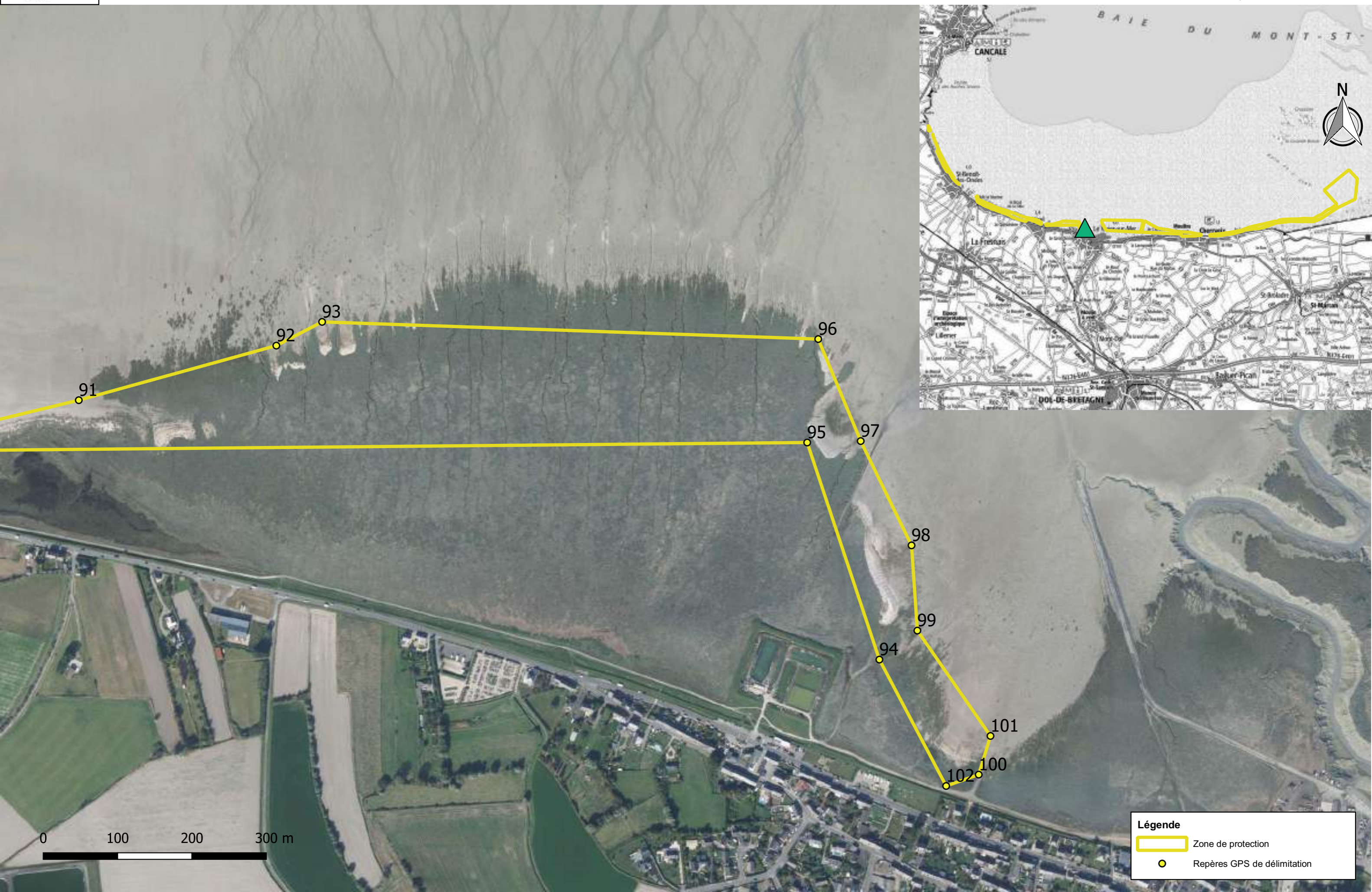
Arrêté Préfectoral de Protection du cordon coquillier et du Gravelot à collier interrompu en Baie du Mont Saint-Michel - Secteur le Viviers-sur-Mer





Légende

-  Zone de protection
-  Repères GPS de délimitation

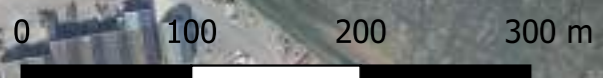
Arrêté Préfectoral de Protection du cordon coquillier et du Gravelot à collier interrompu en Baie du Mont Saint-Michel - Secteur de la Laronnière - Cherrueix



Légende

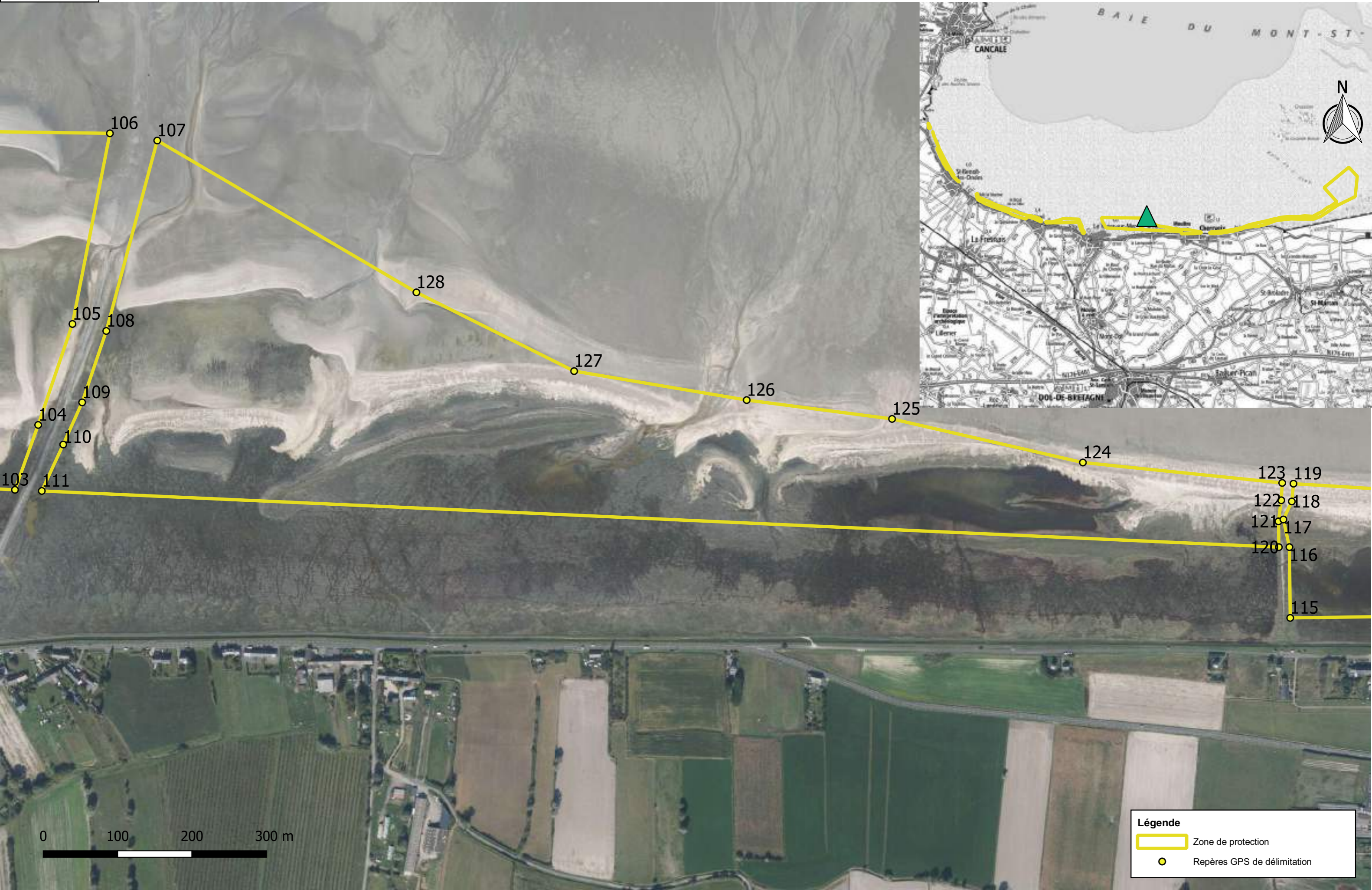

-  Zone de protection
-  Repères GPS de délimitation

Arrêté Préfectoral de Protection du cordon coquillier et du Gravelot à collier interrompu en Baie du Mont Saint-Michel - Secteur des Mondrins - Cherrueix



0 100 200 300 m

Légende



-  Zone de protection
-  Repères GPS de délimitation

Arrêté Préfectoral de Protection du cordon coquillier et du Gravelot à collier interrompu en Baie du Mont Saint-Michel - Secteur Cherrueix plage



0 100 200 300 m



Légende

-  Zone de protection
-  Repères GPS de délimitation

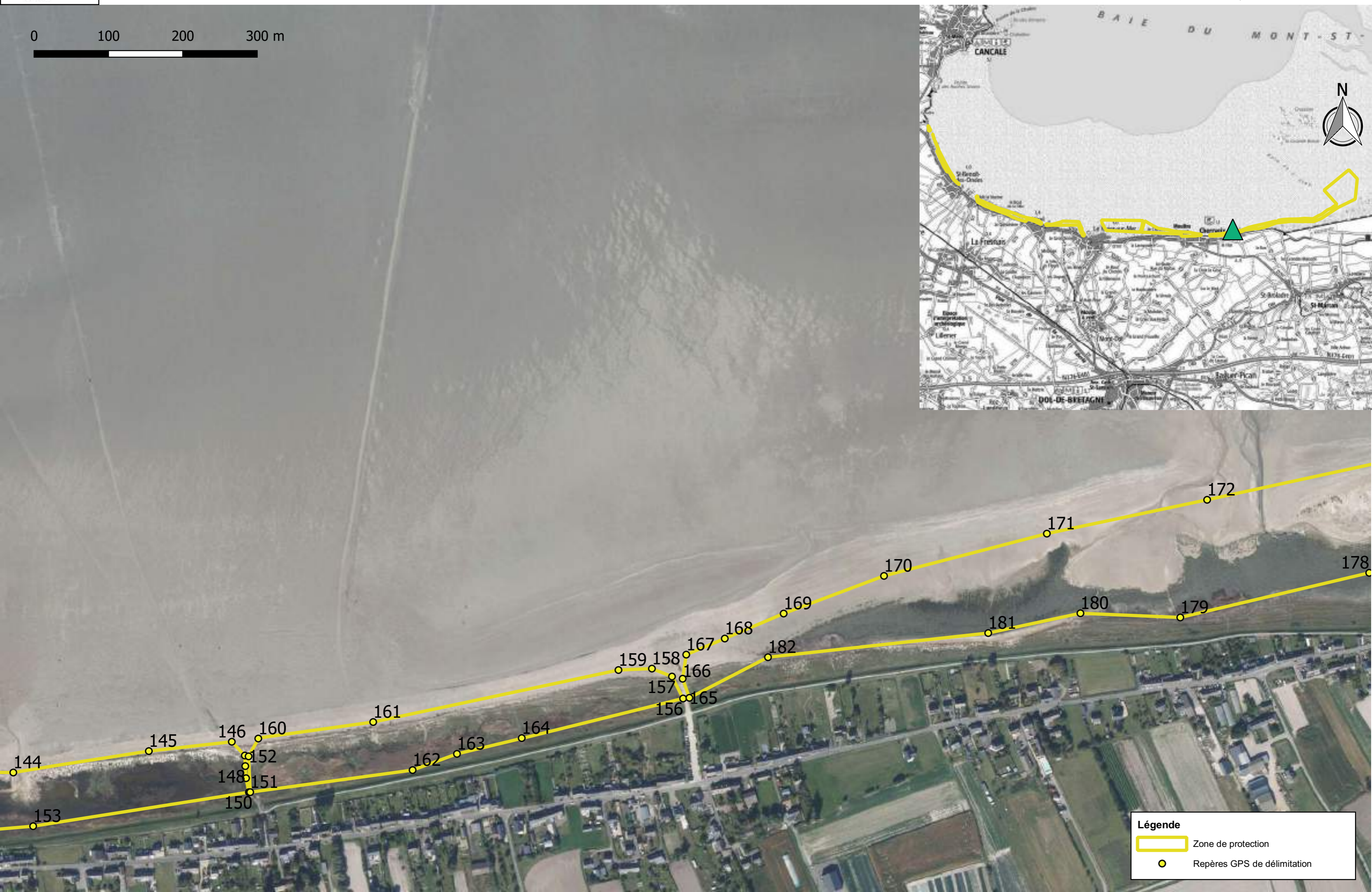
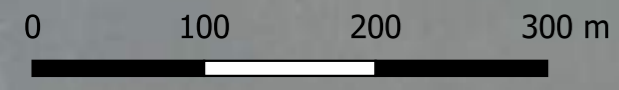
Arrêté Préfectoral de Protection du cordon coquillier et du Gravelot à collier interrompu en Baie du Mont Saint-Michel - Secteur Cale du Han - Cale du Lac





Légende

-  Zone de protection
-  Repères GPS de délimitation

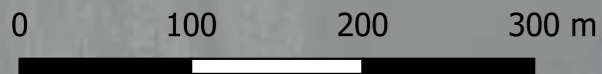
Arrêté Préfectoral de Protection du cordon coquillier et du Gravelot à collier interrompu en Baie du Mont Saint-Michel - Secteur Sainte Anne - Saint Broladre





Légende

-  Zone de protection
-  Repères GPS de délimitation

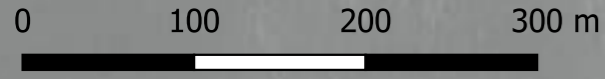
Arrêté Préfectoral de Protection du cordon coquillier et du Gravelot à collier interrompu en Baie du Mont Saint-Michel - Secteur les Herbus - Saint Broladre





Légende

-  Zone de protection
-  Repères GPS de délimitation

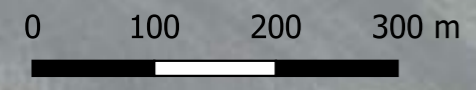
Arrêté Préfectoral de Protection du cordon coquillier et du Gravelot à collier interrompu en Baie du Mont Saint-Michel - Secteur dune - Roz-sur-Couesnon



Légende

-  Zone de protection
-  Repères GPS de délimitation